



ツグミ 2023年1月27日撮影

12月・1月のおすすめ ツグミの仲間

園路沿いやネイチャーセンターのそばでは、ツグミの仲間がよく現れます。その中で最も多く見られるのはツグミとシロハラですが、昨年は珍しいハチジョウツグミやアカハラ、トラツグミ、大変珍しいワキアカツグミも見られました。少し離れたところから静かに観察していると、鳥の方から近くに寄ってきてくれることがあります。

今月のNEWS

コハクチョウ初飛来日クイズ 2023 正解者発表!

10月10日のコハクチョウの初飛来確認をもちまして、コハクチョウ初飛来日クイズ 2023 は終了しました。応募者 464 名中、正解者は 75 名でした。正解された方を発表します（敬称略）。

潮栄子、中いみれい、浜崎せな、梶原隆之、松下めぐみ、澤田昂、森本智大、中原えな、加島優花、影井悠馬、塩沼幸己、山田貴子、山中麻依、柴田親臣、中西暖、立川清、中谷洸介、佐藤誠、田中朝陽、林浩生、渡邊崇文、坂出藍、遠藤利玖、岸信伊織、小村優斗、川上雄介、永木泉紀、天満良和、野々村泰地、圓岡美織、山根希、川崎りつ、山崎美麻、西川結花、春日正隆、三浦貴裕、中村元気、小川れんと、芝吹麻衣、永見優一、富田朋子、森田幸仁、徳永美江、徳永年彦、木田由紀子、伊田幸雄（以上、鳥取県）、あらぼりらら、多久和智也、矢田俊男、曾田祐輔、渡部鈴鹿、小笠原勝司、山田千代美、板持純子、小谷知恵美、石原恵美、道繁良、足立真弓、福島柚葉、（以上、島根県）、土光ゆか、近藤和、吉川朋之、平川委鈴、岡田拓歩（以上、岡山県）、林由美子、幸島孝至、森本敦子（以上、広島県）、上野ゆかり、江口美和（以上、愛知県）、中西陽、西尾萌（以上、大阪府）、瀬尾譲二（香川県）、池田雄吾（兵庫県）、浅野真考（岐阜県）、川島弘美（栃木県）

羊毛フェルトのコハクチョウの当選者は、お名前に枠が付いている方々です。皆さまには記念缶バッジ、当選者の方には羊毛フェルトのコハクチョウも併せてお贈りしました。おめでとうございます！

第29回米子水鳥公園絵画コンクール 作品募集!

募集期間: 12月16日(土)~1月10日(水)

●対象・募集内容

小学生が描いた、身近な鳥・大好きな鳥・自然の中の鳥などを、生き生きと描いた作品。

●応募方法

四つ切画用紙を使用・画材は自由・作品の裏に学校名、学年、氏名(フリガナ)、題名を明記し、米子水鳥公園または小学校(米子市、境港市、南部町、大山町内に限る)に提出。

●賞

最優秀賞 1 点、優秀賞 6 点、佳作 12 点、学校団体賞 1 校、参加賞全員

●展示期間

令和 6 年 1 月 20 日(土)~3 月 3 日(日)

●入館者投票審査期間

令和 6 年 1 月 20 日(土)
~2 月 2 日(金)

●展示会場

米子水鳥公園ネイチャーセンター観察ホールおよびスロープ壁面

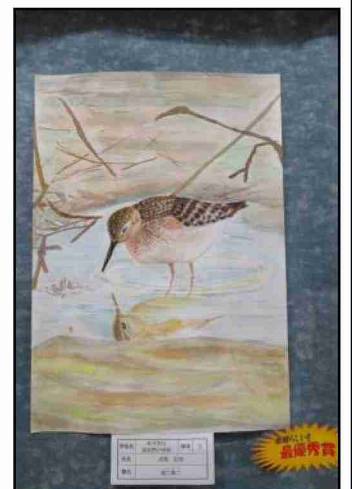

昨年度の最優秀作作品 →

12月・1月のイベント情報

水鳥公園のイベントの参加には入館料が必要です。表示があるものを除き、会場・集合場所は水鳥公園ネイチャーセンターです。
下記の催しは、とっとり県民カレッジ連携講座です。

12月3日(日)13:30~15:30

自然観察会「冬の木の实を探してリースを作ろう！」

11/17 (金) 受付開始

- 内 容：冬の木の实について解説し、園内で採集した植物でクリスマスリースを作ります。
- 対 象：小学生以上がおすすめ・要予約・先着6組(20名以内)
- 持ち物：剪定ばさみ、軍手 ●参加費：無料



12月17日(日)~28日(木)開館時間中いつでも

冬休み企画「鳥の辰(たつ)年年賀状を書こう！」

- 内 容：水鳥公園オリジナルのイラスト素材を使って、来年の干支である「辰(たつ)」にまつわる鳥の年賀状を仕上げます。 ※右の写真は昨年度の作品です
- 対 象：小学生以上がおすすめ ●参加費：無料



12月17日(日)~28日(木)開館時間中いつでも

冬休み企画「カモのしおりを作ろう！」

- 内 容：水鳥公園で見られるカモ類を色鉛筆で描いて、かわいいしおりを作ります。
- 対 象：小学生以上がおすすめ
- 参加費：無料



12月23日(土)・1月6日(土)それぞれ9:00~12:00

手作り自然教室「水鳥の絵を描く会 Part1(12/23)、Part2(1/6)」

- 内 容：望遠鏡で実際に水鳥を観察して画用紙に描きます。画用紙は提供します。
- 対 象：小学生先着8名(1・2年生は保護者同伴)・要予約
- 持ち物：鉛筆、消しゴム、絵の具セット ●参加費：無料

Part1:12/8(金) 受付開始
Part2:12/22(金) 受付開始



1月1日(月・祝)7:00~8:00 ※当日受付

自然観察会「初日の出!コハクチョウ観察会」

- 内 容：初日の出を背景に、園内に群れるコハクチョウを観察して新年を迎えます。
- 対 象：どなたでも
- 持ち物：暖かい服装でご参加ください。双眼鏡は貸し出しOK。 ●参加費：無料



1月1日(月・祝)~3日(水)開館時間中いつでも

お正月企画「ドングリにま回し大会2024」

- 内 容：ドングリに爪楊枝を刺してこまを作って回し、回った長さに応じて金・銀・銅の干支の鳥バッジをプレゼントします。
- 対 象：小学生以上がおすすめ ●参加費：無料



昨年のバッジデザイン

1月1日(月・祝)~3日(水)開館時間中いつでも

お正月企画「水鳥公園の生きものカルタで遊ぼう！」

- 内 容：畳を敷き、水鳥公園オリジナルの生き物カルタや野鳥カルタで遊べるコーナーを開設します。
- 対 象：5名前後の家族や友人グループ ●参加費：無料



1月20日(土)~3月3日(日)開館時間中いつでも

第29回「米子水鳥公園絵画コンクール」作品展

- 内 容：小学生が生き生きと描いた、身近な鳥・大好きな鳥・自然の中の鳥などの絵画の全応募作品を展示します。期間中に、来館者による入館者投票審査もあります。
- 投票審査：1月20日(土)~2月2日(金)



お申し込み・お問い合わせ先：米子水鳥公園ネイチャーセンター

〒683-0855 鳥取県米子市彦名新田665 TEL:0859-24-6139 FAX:0859-24-6140 <http://www.yonago-mizutori.com>

●開園時間：9:00~17:30(11月~3月の土・日・祝日は、7:00から開園)

●入館料：高校生以上70歳未満：310円(年間パスポート1500円)中学生以下・70歳以上：無料 ※お支払いは現金のみ

●休園日：毎週火曜日(祝日を除く)および祝日の翌日(土曜、日曜を除く)、12/29~12/31

※元旦は7:00から、1月2日と1月3日は9:00から開園します!